

Han 6E Insert Female Crimp



Imagem somente para efeito ilustrativo. Por favor, consulte a descrição do produto.

Código	09 33 006 2702
Especificação	Han 6E Insert Female Crimp
HARTING eCatalogue	https://b2b.harting.com/09330062702

Identificação

Categoria	Insertos
Série	Han E [®]

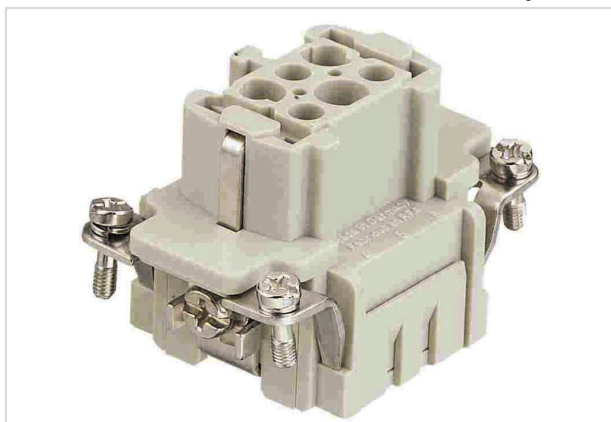
Versão

Método de terminação	Terminação crimpada
Gênero	Fêmea
Tamanho	6 B
Número de Pólos	6
contato terra	Sim
Detalhes	Por favor solicite contatos de crimpagem separadamente

Características técnicas

Seção transversal do condutor	0.14 ... 4 mm ²
Seção transversal do condutor	AWG 26 ... AWG 12
Corrente Nominal	16 A
Tensão Nominal	500 V
Tensão nominal de impulso	6 kV
Grau de poluição	3
Tensão nominal conforme UL	600 V
Tensão nominal conforme CSA	600 V
Resistência de isolamento	>10 ¹⁰ Ω
Limitação de temperatura	-40 ... +125 °C



Pushing Performance
Since 1945

Características técnicas

Ciclos de conexão	≥500
-------------------	------

Propriedades do material

Material (inserto)	Policarbonato (PC)
Cor (inserto)	RAL 7032 (cinza-seixo)
Classe de inflamabilidade do material conforme UL 94	V-0
RoHS	conformidade com exceção
Exceções RoHS	6 c): Chumbo em ligas de cobre, num teor ponderal não superior a 4 %
Status ELV	conformidade com exceção
China RoHS	50
Substâncias REACH Annex XVII	Não contido
Substâncias REACH ANNEX XIV	Não contido
Substâncias REACH SVHC	Sim
Substâncias REACH SVHC	Fio
Número ECHA SCIP	5dbb3851-b94e-4e88-97a1-571845975242
Substâncias da Proposta 65 da Califórnia	Sim
Substâncias da Proposta 65 da Califórnia	Fio
Proteção contra incêndios em veículos ferroviários	EN 45545-2 (2020-08)
Conjunto de requisitos com níveis de risco	R22 (HL 1-3) R23 (HL 1-3)

Especificações e aprovações

Especificações	IEC 60664-1 IEC 61984
Aprovações	DNV GL
UL / CSA	UL 1977 ECBT2.E235076 UL 2237 PVVA2.E318390 CSA-C22.2 No. 182.3 PVVA8.E318390

Dados comerciais

Tamanho de embalagem	1
Peso líquido	39 g
País de origem	Alemanha
Número de tarifa da alfândega europeia	85366990



Pushing Performance
Since 1945

Dados comerciais

GTIN	5713140050822
------	---------------