

Han Yellock Adapter Frame Han-Modular



Imagem somente para efeito ilustrativo. Por favor, consulte a descrição do produto.

Código	11 00 300 0301
Especificação	Han Yellock Adapter Frame Han-Modular
HARTING eCatalogue	https://b2b.harting.com/11003000301

Identificação

Categoria	Acessórios
Série	Han-Yellock®
Tipo de acessório	Frames Adaptadores
Descrição do acessório	para bases de embutir para Han-Yellock® 30

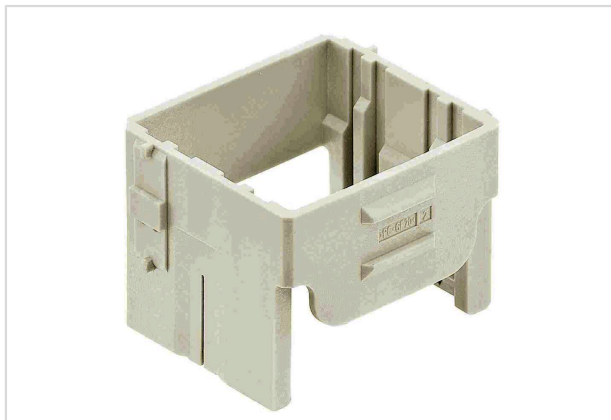
Propriedades do material

Material (acessórios)	Policarbonato (PC)
Cor (acessórios)	RAL 7032 (cinza-seixo)
Classe de inflamabilidade do material conforme UL 94	V-0
RoHS	conformidade
Status ELV	conformidade
China RoHS	e
Substâncias REACH Annex XVII	Não contido
Substâncias REACH ANNEX XIV	Não contido
Substâncias REACH SVHC	Não contido
Proteção contra incêndios em veículos ferroviários	EN 45545-2 (2020-08)
Conjunto de requisitos com níveis de risco	R22 (HL 1-3) R23 (HL 1-3)

Especificações e aprovações

Especificações	IEC 60664-1 IEC 61984
----------------	--------------------------



Pushing Performance
Since 1945

Especificações e aprovações

Aprovações DNV GL

Dados comerciais

Tamanho de embalagem	2
Peso líquido	8 g
País de origem	Alemanha
Número de tarifa da alfândega europeia	85389099
GTIN	5713140109179